



ENERGIKLASSE

Midlertidig opstilling BR2018



Modultyper: Multimodul & Multihal

BYGGERIET

Den midlertidige 808 m² store erhvervsbygning består af 24 moduler bestående af multimoduler & multihal beklædt med sorte rockpaneler, så byggestilen fremstår som kubisk arkitektur. Dermed fremstår bygningen helt enkelt og stilrent i sit udtryk.

Bygningen er opført i 2 etager og indrettet med kontor, møde og udstillingsfaciliteter i lyse materialer. Der er et rigtig godt indeklima i bygningen med tempereret arbejdsmiljø og gode lysforhold.

Der er optimale akustiske forhold i alle opholdsrum i denne bygning, i det der er anvendt Heraklit på lofterne. Gulvene er beklædt med tæppefliser med stor slidstyrke, hvilket giver gulvet en lang levetid og gør gulvet nemt at rengøre.

Byggetid ca. 2,5 måned

Faktaboks modulvis standard:

Multimodul MM7: L7 - B 3,6 - H Indv. 2,5 m
Multimodul MM12: L 12 - B 3,6 - H Indv. 2,5 m
Multihal: L 12 - B 3,6 - H Indv. 4 m

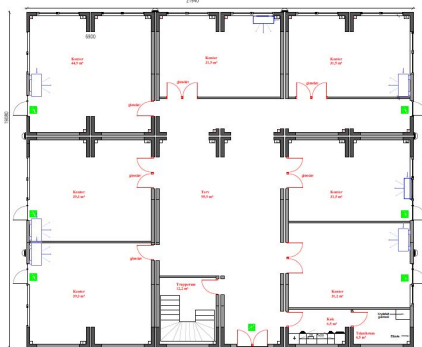

STUEPLAN, 1-100

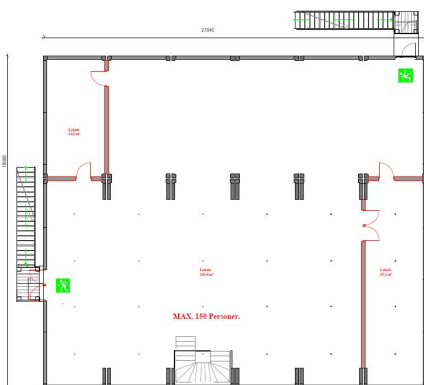

1. SAL, 1-100