

618 m² midlertidigt pavillon byggeri med kontorfaciliteter til leje

Den 618 m² store pavillonbygning er fordelt på to etager i moderne design. De energirigtige kvalitetsmoduler er indrettet med 1 fælles storrums kontor i lyse materialer og med akustik Heraklit akustikplader på loftet, der er med til at skabe et behageligt arbejdsmiljø. Gulvene er i kontor & møderummene belagt med tæppefliser, i de øvrige rum er der anvendt linoleum. Begge typer af gulve har stor slidstyrke med en lang levetid og er derfor nemme at vedligeholde. I pavillonbygningen er der desuden 7 møderum i forskellige størrelser. I flere af møderummene er der isat foldevægge, så rummene på et hvilket som helst tidspunkt kan tilpasses efter behov afhængig af aktivitet. Ydermere er der køkken-, toilet- og bedefaciliteter i bygningen.

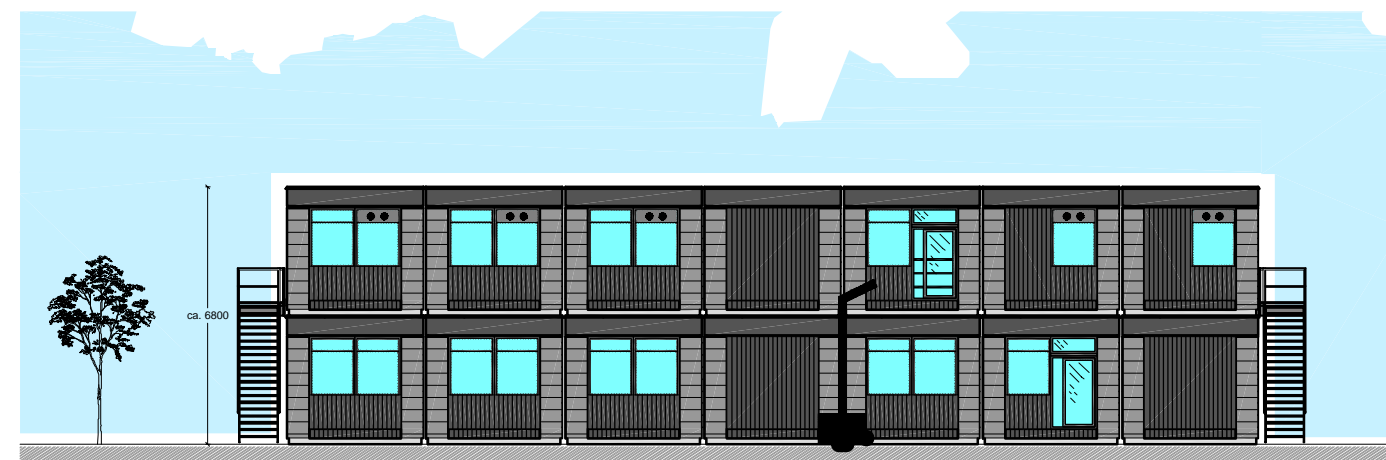

Facade mod Øst

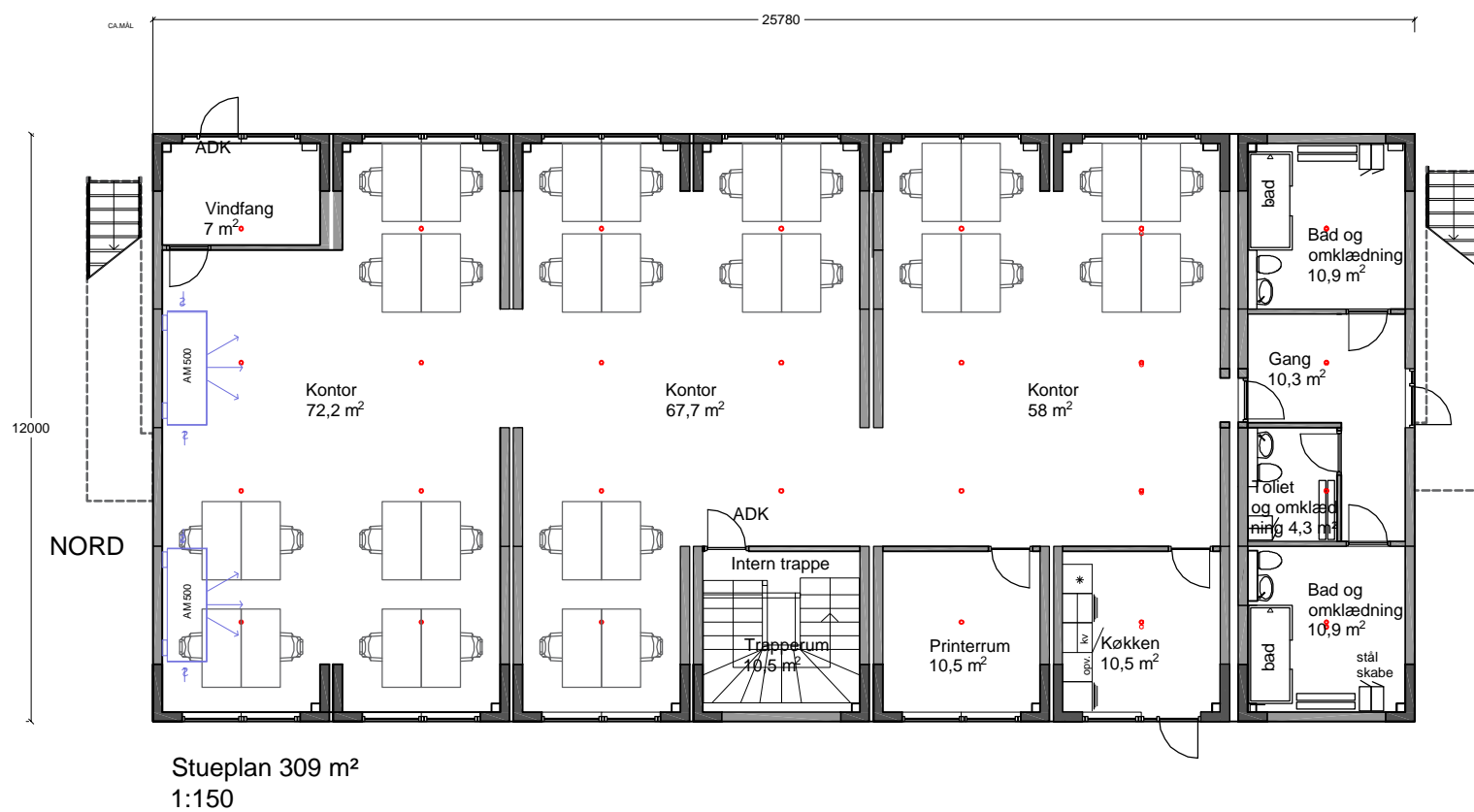

Facade mod Vest

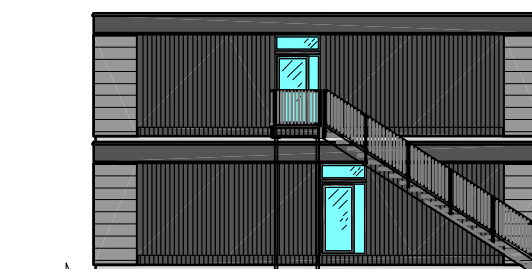

Facade mod syd



Facade mod Nord

