

## Komplet bygning på 616 m<sup>2</sup> til leje kan sættes op på 14 dage

Udv. mål Bygning 25780

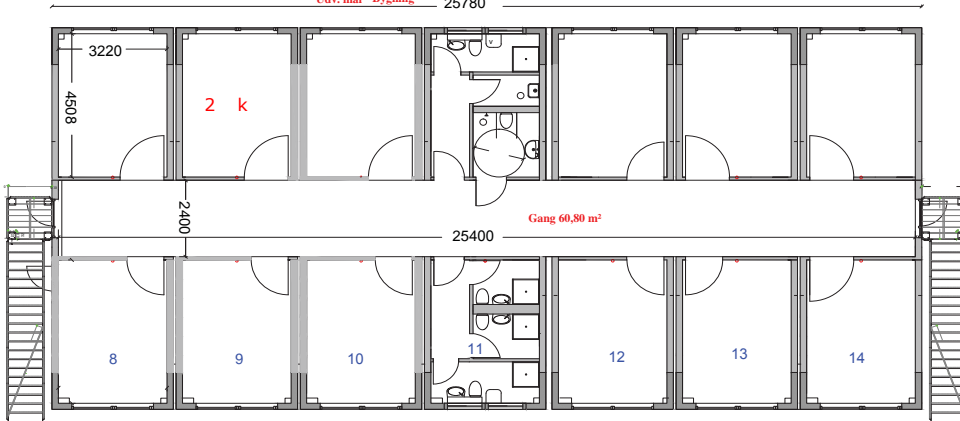

1 Sal 1:100

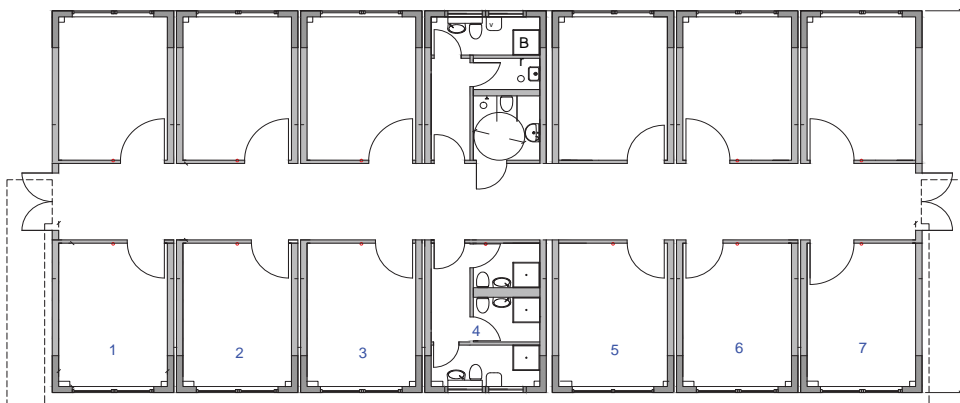

Stueplan 1:100

Bygningen består af 14 multimoduler med delvis vedligeholdelsesfri facade i 2 etager.

24 gode lokaler til f.eks. kontor, undervisning, genhusning mv. desuden er der 8 stk. toilet/ baderum hvoraf 2 er handicapvenlige.

Bygningen overholder BR10 kap. 7.3.1 stk. 2 for midlertidig opsætning.